

## Fiche dossier 2015I003159 // 79421

### DEMANDEUR :

Utilisateur connecté : Laurent POUJADE  
Structure : SARL LBP ETUDES ET CONSEIL  
Date de consultation : 07/03/21

### METADONNEES DOSSIER:

Cabinet créateur : ARMAND Michel Collaborateur libéral (2011CL00004)  
Cabinet détenteur : Cabinet ARMAND Michel (2015I003159)

Géomètre-expert créateur : Michel ARMAND (03159)

Référence du dossier: 79421  
Commune: Castelnau-d'Estrétefonds (31118)  
Date du dossier: 26 novembre 1979

Nature de l'intervention: Bornage et reconnaissance de limites (mitoyenneté...) (Eb) /

### REFERENCES CADASTRALES :

Numéro du DMPC:

Références cadastrales: 000 D 1001 / 000 D 1002 / 000 D 1003 / 000 D 1004 /

### DONNEES ATTACHÉES :

Ce dossier dispose d'un polygone d'emprise : OUI  
Ce dossier a donné lieu à la création d'objets RFU : NON  
Ce dossier dispose de documents dématérialisés : NON

*Pour obtenir copie des documents dématérialisés, adressez-vous au géomètre-expert créateur.*

### GÉOLOCALISATION :

Projection : RGF93 Lambert 93  
Coordonnées du/des localisant(s) :  
E= 567972 m; N= 6301116 m  
E= 567915 m; N= 6301155 m  
E= 567826 m; N= 6301190 m



COMMUNE  
d'Estrethou-d'Estrethou-Fonds

Section D

3° Feuille

Echelle : 1/2500

6462 T

anc. Mod. 30 Cad  
(Sept. 1970)

N° d'ordre  
du document  
d'arpentage 611

Tableau { à modifier (1)  
d'assemblage { sans chang' (1)

Le Deves

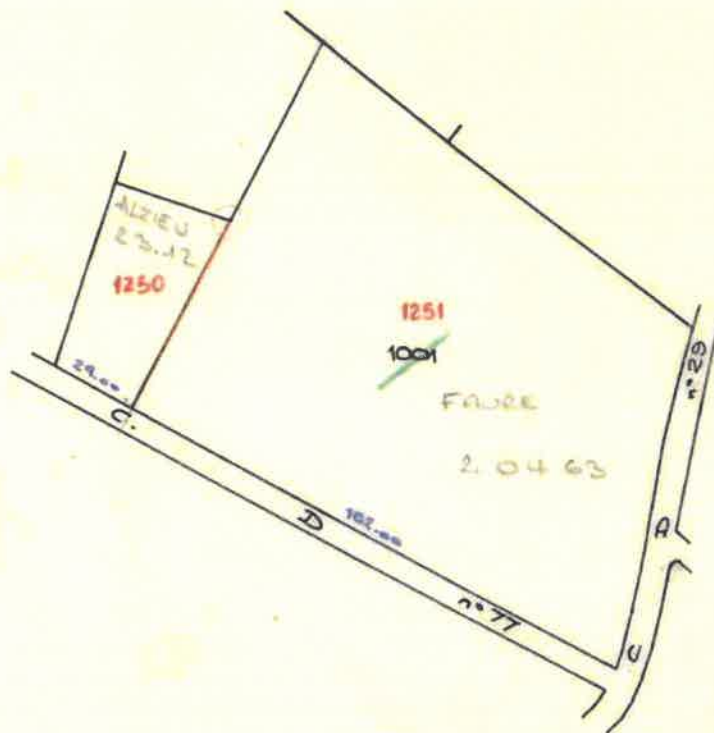

trait du plan minute établi  
par le Bureau du Cadastre (1),  
par la personne agréée dans  
les bureaux du Cadastre (1).  
N° d'ordre au registre de const-  
tation des droits :  
sujet du Service d'origine :  
DU CADASTRE  
GÉOMÈTRE  
N° 1251  
N° 1252  
N° 1253  
N° 1254  
N° 1255  
N° 1256  
N° 1257  
N° 1258  
N° 1259  
N° 1260  
N° 1261  
N° 1262  
N° 1263  
N° 1264  
N° 1265  
N° 1266  
N° 1267  
N° 1268  
N° 1269  
N° 1270  
N° 1271  
N° 1272  
N° 1273  
N° 1274  
N° 1275  
N° 1276  
N° 1277  
N° 1278  
N° 1279  
N° 1280  
N° 1281  
N° 1282  
N° 1283  
N° 1284  
N° 1285  
N° 1286  
N° 1287  
N° 1288  
N° 1289  
N° 1290  
N° 1291  
N° 1292  
N° 1293  
N° 1294  
N° 1295  
N° 1296  
N° 1297  
N° 1298  
N° 1299  
N° 1300

### Certification

(Art. 25 du décret n° 55-471 du 30 avril 1955)

Le présent document d'arpentage, certifié par les propriétaires soussignés (1), a été établi  
— d'après les indications qu'ils ont fournies au bureau (1).  
— en conformité d'un piquetage qu'ils ont effectué sur le terrain (1).  
— d'après un plan d'arpentage ou de bornage, dont copie ci-jointe, dressé le  
par M. \_\_\_\_\_, géomètre à \_\_\_\_\_ (1).

A \_\_\_\_\_ FRONTON, le 26 NOV. 1979

*[Signature]*

*[Signature]*

Document d'arpentage dressé  
par M. M. ARMAND  
à FRONTON (1)  
Date : 26 NOV. 1979  
Signature : \_\_\_\_\_



Rayer les mentions inutiles.  
Qualité de la personne agréée (géomètre-expert foncier, inspecteur, géomètre ou technicien retraité du Cadastre, etc.).

DEPARTEMENT DE LA HAUTE-GARONNE

COMMUNE DE CASTELNAU - D'ESTRETEFONDS

# CROQUIS DE DELIMITATION

Propriété de M. FAURE Roger

Extrait du Plan Cadastral

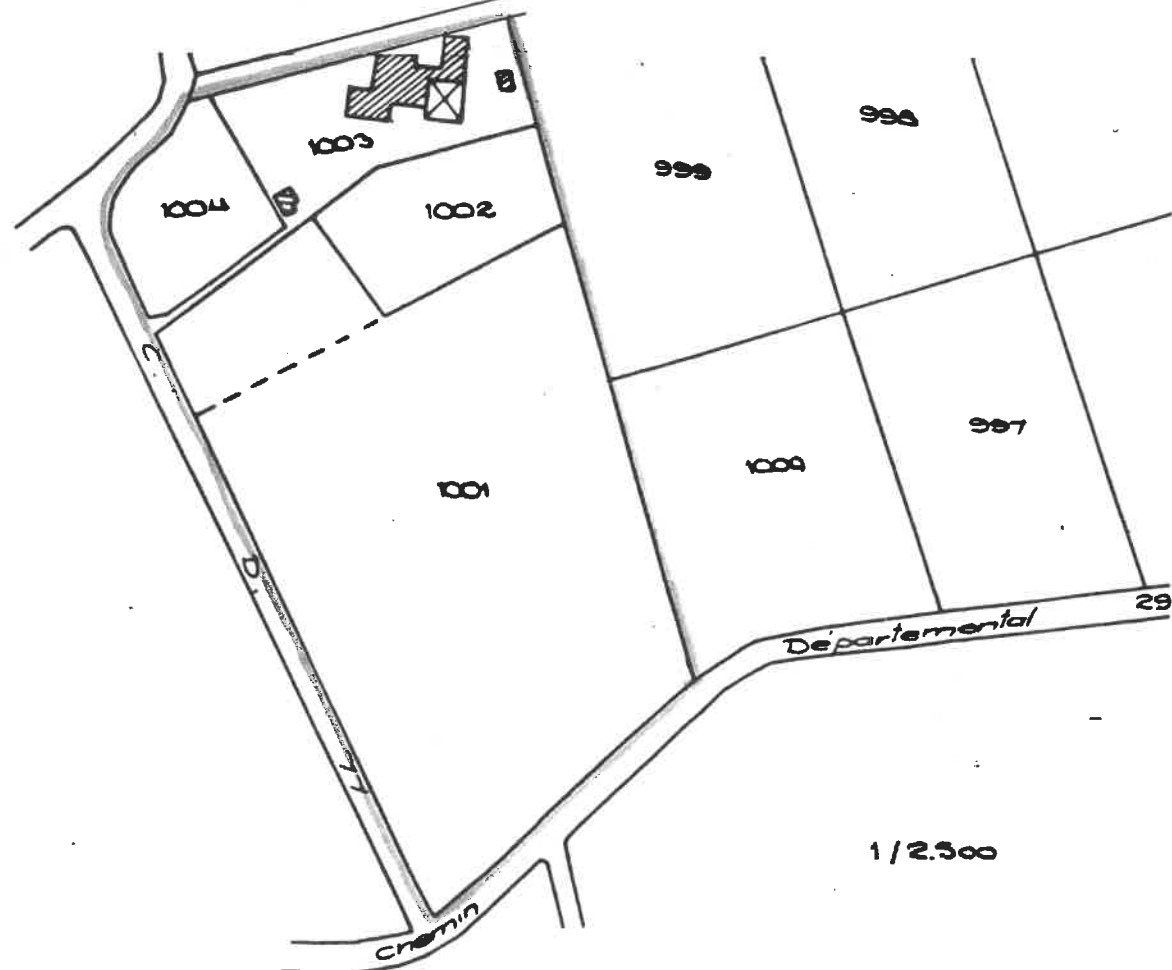

Lieu-dit: Le Devès

Section: D

N°: 1001, 1002, 1003, 1004

## DELIMITATION:

Vu pour accord sur les limites

telles qu'elles sont indiquées sur ce plan et matérialisées

sur le terrain par une borne OGE en A, B, C, D.

M. FAURE

M. ALZIEU

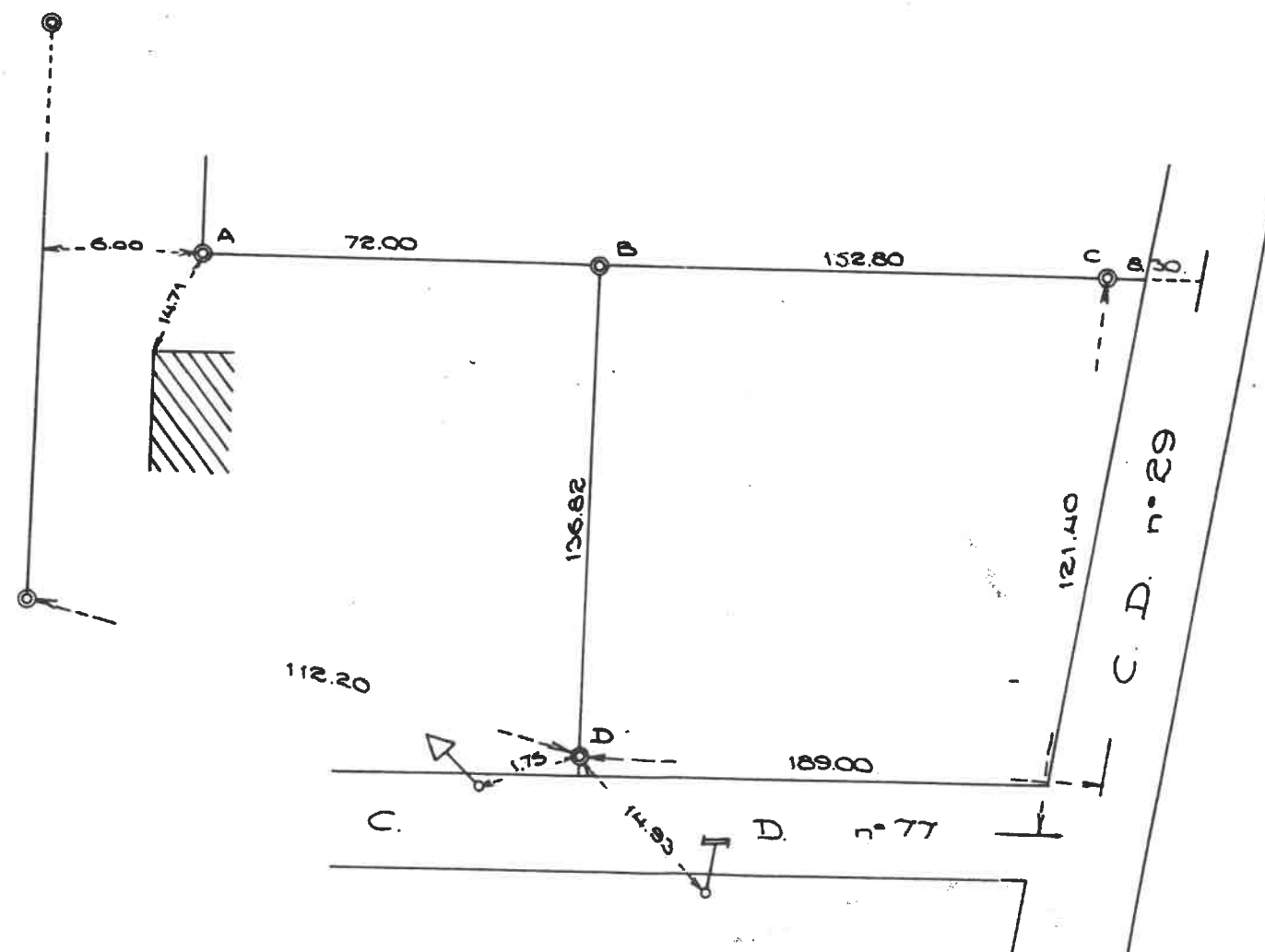

dressé par ARMAND Michel, Géomètre-Expert D.P.L.G.

à Fronton le 26/11/79

Ce document est un croquis et  
donc, n'est pas à l'échelle



# DECLARATION PREALABLE

## PROPRIÉTÉ DE M J FRANCIS

COMMUNE DE CASTELNAU-D'ESTRETEFONDS (H-G)

SECTION D N° PARTIES DE 1250

LIEU-DIT: LE DEVÈS

S = 2400 M2

FAIT À FRONTON LE 04/05/2012

DOSSIER: 12086

### DP1 - PLAN DE SITUATION

SANS ÉCHELLE

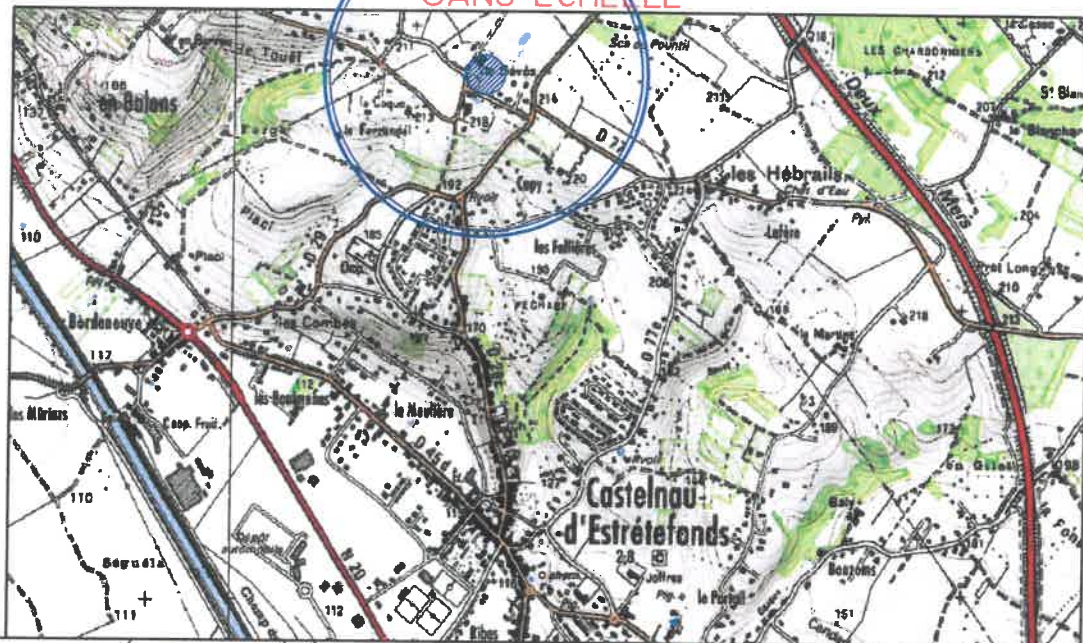

### DP9 - PLAN CADASTRAL

ECHELLE DE 1/2000 ENVIRON

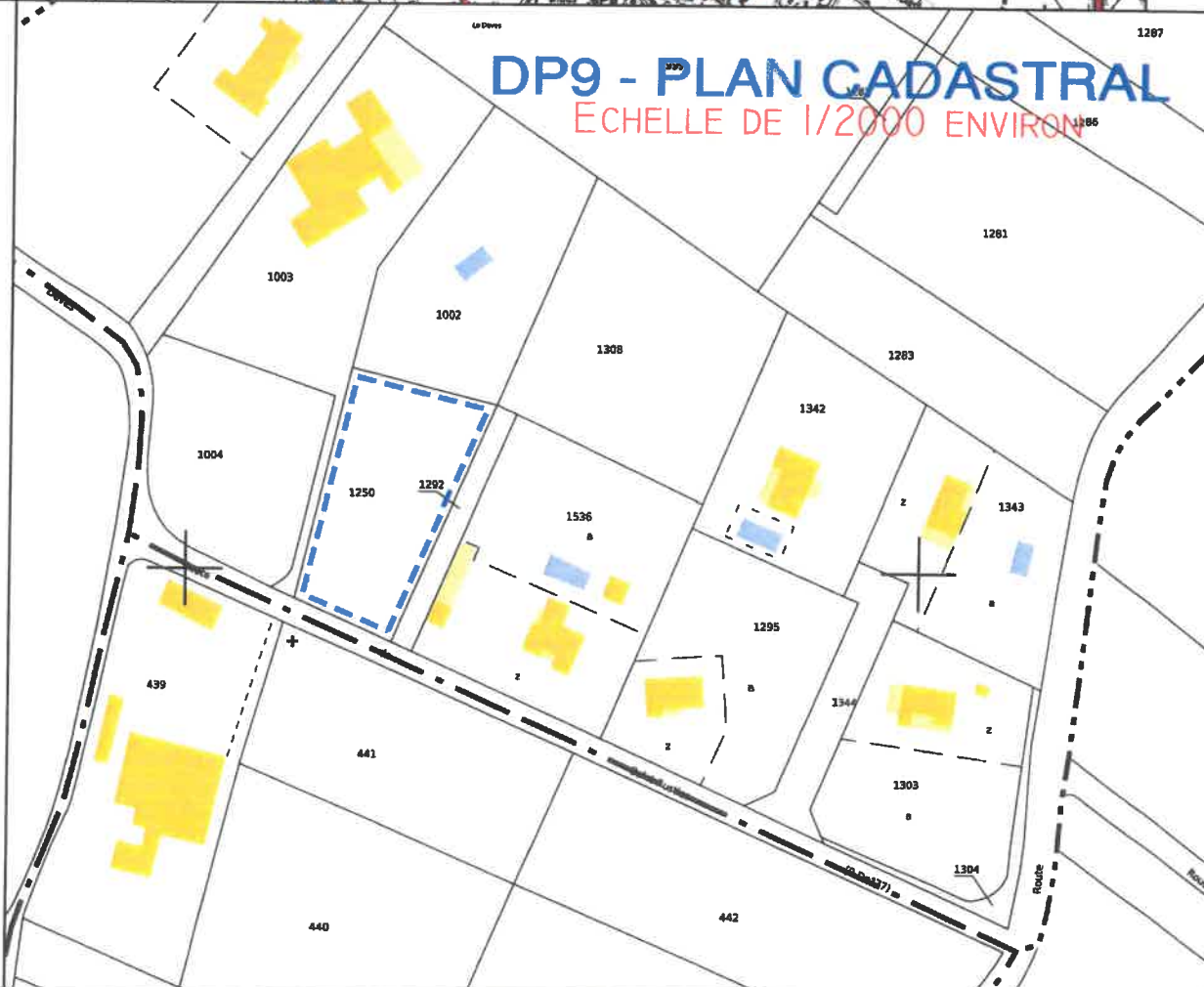

LIMITE APPROXIMATIVE A CONFIRMER PAR UNE PROCEDURE DE BORNAGE AMIABLE.

● BORNE OGE EXISTANTE

● BORNE OGE MISE EN PLACE

EN CAS DE CLOTURE LE LONG DU DOMAINE PUBLIC, IL EST NECESSAIRE DE DEMANDER L'ALIGNEMENT AUX SERVICES DES COLLECTIVITES GESTIONNAIRES.



ORDRE DES  
GÉOMÈTRES-EXPERTS

NICOLAS ARMAND

GÉOMÈTRE-EXPERT-FONCIER

14 RUE DE LA RÉPUBLIQUE TEL 05 61 82 41 68 FAX 05 61 82 99 61

31620 FRONTON

armand.nicolas31@orange.fr

BORNAGE • COPROPRIÉTÉ • DIVISION DE PARCELLES • DÉCLARATION PRÉALABLE • PERMIS D'AMÉNAGER  
CERTIFICAT D'URBANISME • GÉORÉFÉRENCIEMENT • NIVELLEMENT • LEVER DE FAÇADE • HÉBERGES •  
LEVER TOPOGRAPHIQUE • LEVER D'INTÉRIEUR • CALCUL DE CUBATURE • BATHYMÉTRIE • LOI CARREZ  
PROJET ROUTIER ET DE V.R.D. • MAÎTRISE D'ŒUVRE • D.P.C. •

### DP10 - PLAN PARCELLAIRE

ECHELLE DE 1/500

Assainissement non collectif

La constructibilité sera répartie par application du COS à chaque lot.

Accès aux lots  
et raccordements aux réseaux

